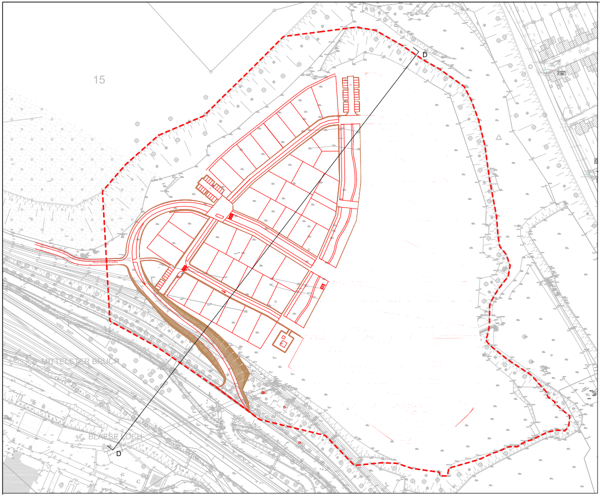
15
D
D
Rue
VOIES SNCF
MITTELSTER BRUCH
BLAESE LOCH
Route d'accès à la carrière

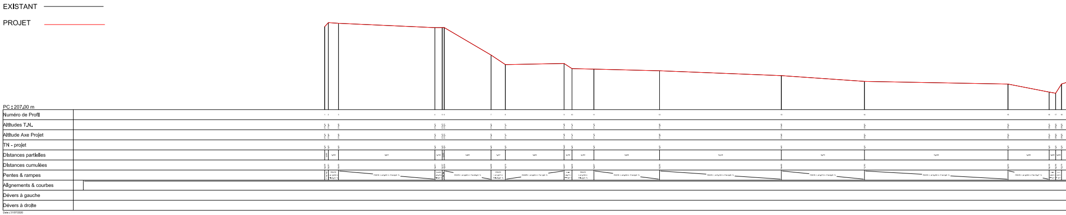
EXISTANT
PROJET
PC : 207.00 m
Numéro de Profil
Altitudes T.N.
Altitude Axe Projet
TN - projet
Distances partielles
Distances cumulées
Pentes & rampes
Alignements & courbes
Dévers à gauche
Dévers à droite
Date : 31/07/2020

COUPE D-D

1-200ème

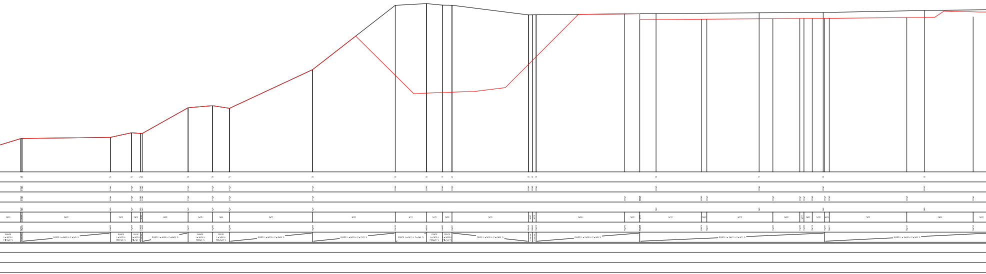

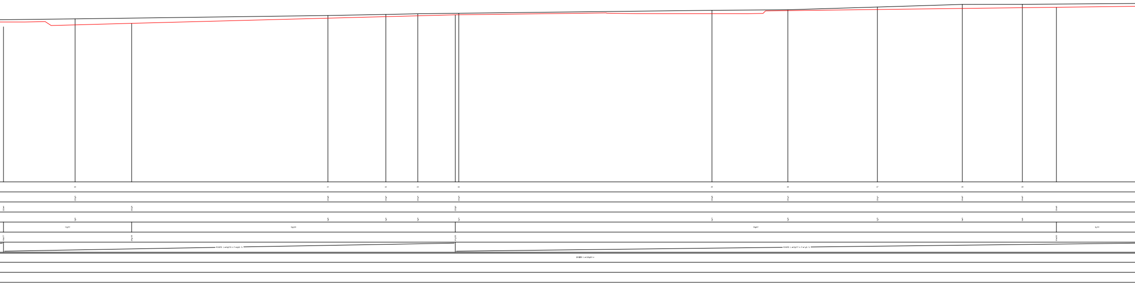
40
41
42
43
44
45
46
47
48
49

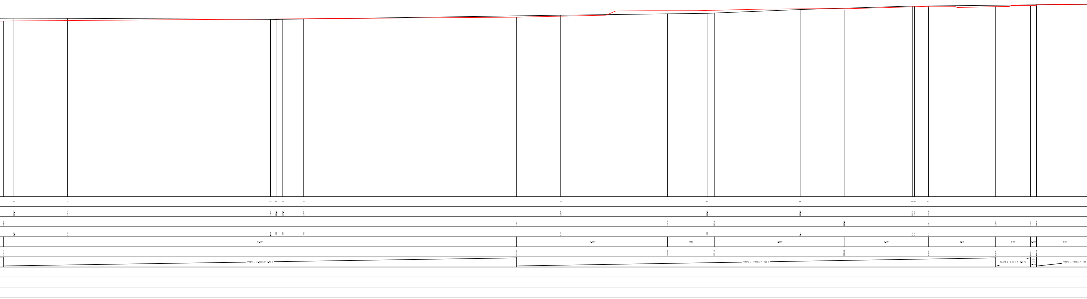
60
61
62
63
64
65
66
67
68
69
70
71

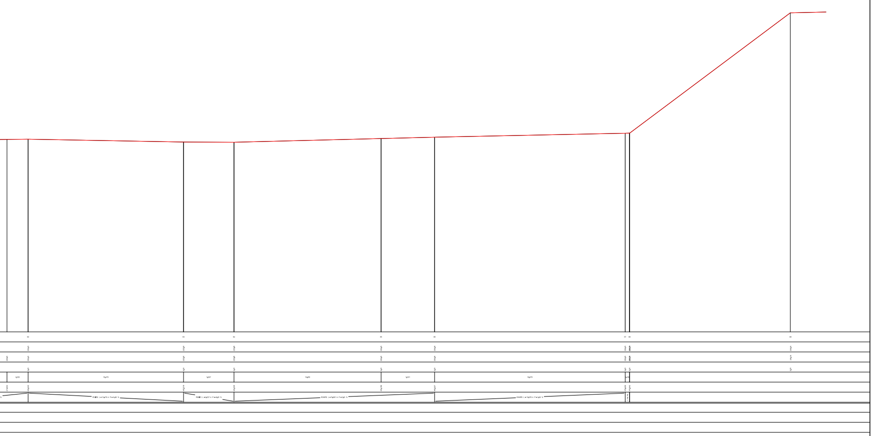

COMMUNE DE FREYMING MERLEBACH

Maître d'ouvrage
SODEVAM
14 bis, Boulevard Paixhans - 57000 Metz

LOTISSEMENT DU PARC A BOIS

COUPE D-D

Projet n°	Echelle	Elément de mission	Plan n°
	1/200	AVP	

MODIFICATIONS

	Date	Dessinateur	Observations
	28/03/2018	IS	Edition originale

Atelier A4
architecture et urbanisme durables
Laurent KOWALSKI architecte dplg - urbaniste
8, rue du Chanoine Collin - 57000 Metz - lk@atelier-a4.fr
Tél 03 87 36 53 03 - Fax 03 87 74 82 31

SAVART PAYSAGE
SAVART Paysage
Marc Soucat
23, rue de Vertus - 51000 - Châlons en Champagne
savart.paysage@orange.fr - Tél-Fax 03 26 26 99 71

INFRA SERVICES
INGÉNIERIE
MAÎTRISE D'ŒUVRE
INFRASTRUCTURE
AMÉNAGEMENT URBAIN
INFRA Services
REGION EST
CENTRE D'AFFAIRES CESCOM
4 Rue MARCONI - BP 25180
57075 METZ CEDEX3
TÉL / FAX : 03.87.20.12.83
REGION.EST@INFRASERVICES.FR